



Under the aegis of Vijayam Educational Trust

CATALYST COLLEGE

(A Unit of CIMAGE Group of Institutions)

Institution approved by Education Department, Government of Bihar, Affiliated to Patliputra University, Patna.



Ref. CC/HRSP-NOT/19/49/54

Date 03-Sept-2019

Notice

This is to state that **One Day Workshop on Study of Workflow Management** will be organized for the students of BBA and B.Sc-IT students.

The workshop will be organized on 12 Nov. 2019 at Century Polyplast Industries at Fatuha Industrial Area. The workshop will start at 10:00 AM and will continue till 5:00 PM.

Interested students are instructed to meet their class coordinators to join the workshop.

Thank You.

Principal

Principal
CATALYST COLLEGE
Plot No.- C-16(P) Patliputra Industrial Area
Patliputra, Patna-13

Plot No.-C-16(P), Patliputra Industrial Area
Patliputra, Patna - 800013

Phone - 7250767676

E-mail : megha@cimage.in





कैटलिस्ट कॉलेज द्वारा मैनेजमेंट के छात्रों के लिए एक इंडस्ट्रियल विजिट का आयोजन किया गया. इसके लिए बीबीए और बी.एस.सी.(आई.टी.) कोर्स से 52 छात्रों को चुना गया. इस इंडस्ट्रीयल विजिट के माध्यम से छात्रों को उद्यमिता का प्रेरक और व्यावहारिक पक्ष समझने को मिला.

कैटलिस्ट कॉलेज के छात्रों का दल पहुंचा - सेंचुरी पॉलीप्लास्ट कंपनी में. यह बाजार में नेचर, सेंचुरी, नेक्सा इत्यादि के नाम से कार्य करती है. इनके निदेशक श्री राजेश सुरेका है. यह पहले प्लास्टिक के हाउसहोल्ड आइटम जैसे बाल्टी मग इत्यादि बेचा

Principal
CATALYST COLLEGE
Plot No.- C-16(P) Patliputra Industrial Area
Patliputra, Patna-13

करते थे. वर्तमान में भी यह बॉम्बे की एक प्रतिष्ठित प्लास्टिक कंपनी के बिहार में डिस्ट्रीब्यूटर है. बिहार में ज्यादातर लोग बाहर की कंपनी के प्रॉडक्ट को प्लास्टिक प्रोडक्ट्स को बेचा करते थे - लेकिन राजेश सुरेखा जी ने सोचा कि जब मैं बॉम्बे की कंपनियों के या गुजरात की कंपनियों के प्रॉडक्ट बिहार में बेच रहा हूँ - तो क्यों न बिहार में ही इसकी एक इंडस्ट्री इस्टैब्लिश की जाए. और इस प्रकार इस कंपनी की स्थापना हुई. और न सिर्फ उन्होंने बनाना शुरू किया - बल्कि एक गर्व की बात है कि आज बिहार में इनकी कंपनियों में बने हुए प्रोडक्ट्स की सप्लाई भारत के विभिन्न शहरों में - विभिन्न राज्यों में होती है. आज बिहार में बने हुए इनकी कंपनी के प्रोडक्ट्स कश्मीर से लेकर कन्याकुमारी तक सारी जगहों पर इस्तेमाल किए जाते हैं और 8000 से ज़्यादा शॉपस में इनके प्रोडक्ट्स बेचे जाते हैं.

इनकी खास बात यह है कि अलग अलग रीजनस के हिसाब से, उनकी प्रेफरेंस के हिसाब से, उनके फ्लेवर के हिसाब से, ये अलग अलग तरह के कस्टमाइज़ प्रोडक्ट्स, कस्टमाइज़्ड कलर्स में मैनुफैक्चर करते हैं. वर्तमान में इनके यहाँ 12,000 से अधिक प्रोडक्ट्स का निर्माण होता है.

कंपनी के मैनेजर श्री अरविंद यूनिस ने छात्रों को इन सारी चीजों के बारे में जानकारी दी. उन्होंने बताया कि यहाँ इंजेक्शन मोल्डिंग प्लांट हैं. जिसमें कुर्सियां, गमले, बाल्टी तथा अन्य हाउसहोल्ड आइटम्स का निर्माण किया जाता है. छात्रों ने प्लास्टिक के स्ट्रेंथ को बढ़ाने के लिए निर्माण में किस तरह के केमिकल कंपोजिशन से इत्यादि का इस्तेमाल किया जाता है - इसकी भी पूरी जानकारी प्राप्त की, छात्रों ने इनके निर्माण की प्रक्रिया को देखा प्रोसेसेस को समझा तथा मार्केटिंग स्ट्रैटिजी के बारे में भी जानकारी ली.





Patna, Bihar, India
More, NATURE HOUSE, Shitla Nagar, Dhanki, Mahatma Gandhi Setu, Path, Patna, Bihar 800026
Lat 25.69369°
Long 85.26254°
12/11/2019 03:15 PM GMT +05:30



Patna, Bihar, India
More, NATURE HOUSE, Shitla Nagar, Dhanki, Mahatma Gandhi Setu, Path, Patna, Bihar 800026
Lat 25.69651°
Long 85.26215°
12/11/2019 03:33 PM GMT +05:30

Principal
CATALYST COLLEGE
Plot No.- C-16(P) Patliputra Industrial Area
Patliputra, Patna-13

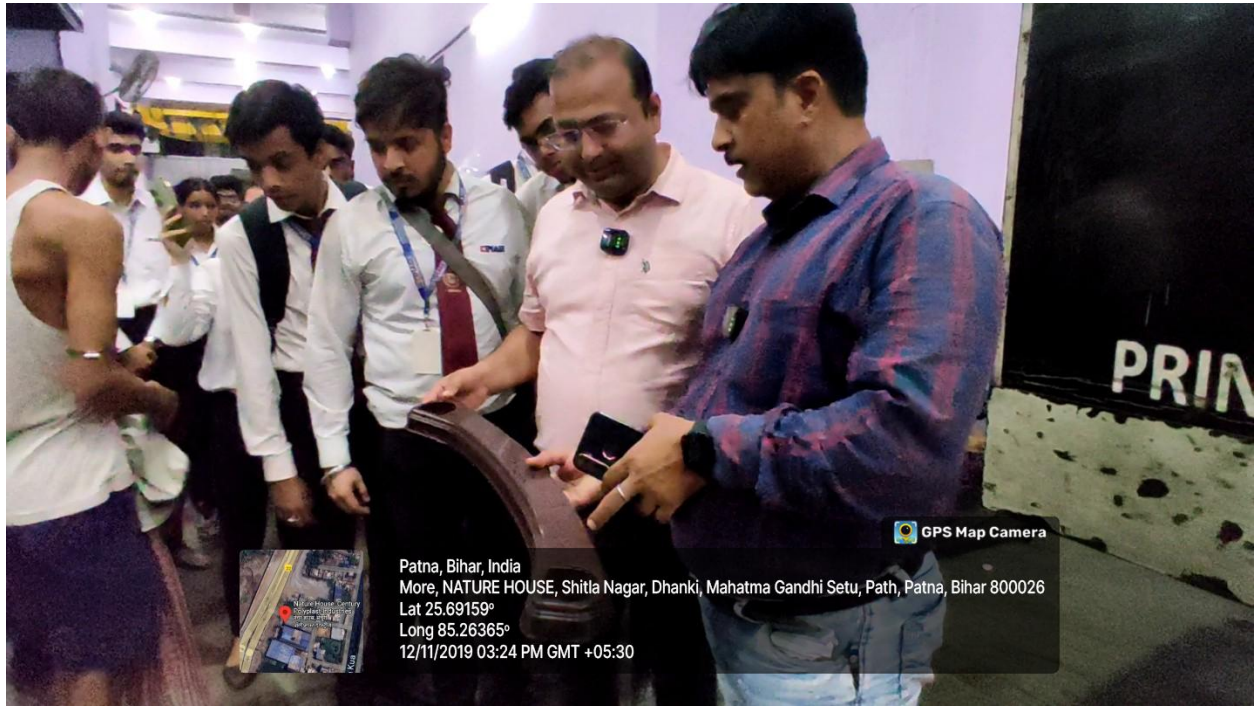

Patna, Bihar, India
More, NATURE HOUSE, Shitla Nagar, Dhanki, Mahatma Gandhi Setu, Path, Patna, Bihar 800026
Lat 25.69159°
Long 85.26365°
12/11/2019 03:24 PM GMT +05:30

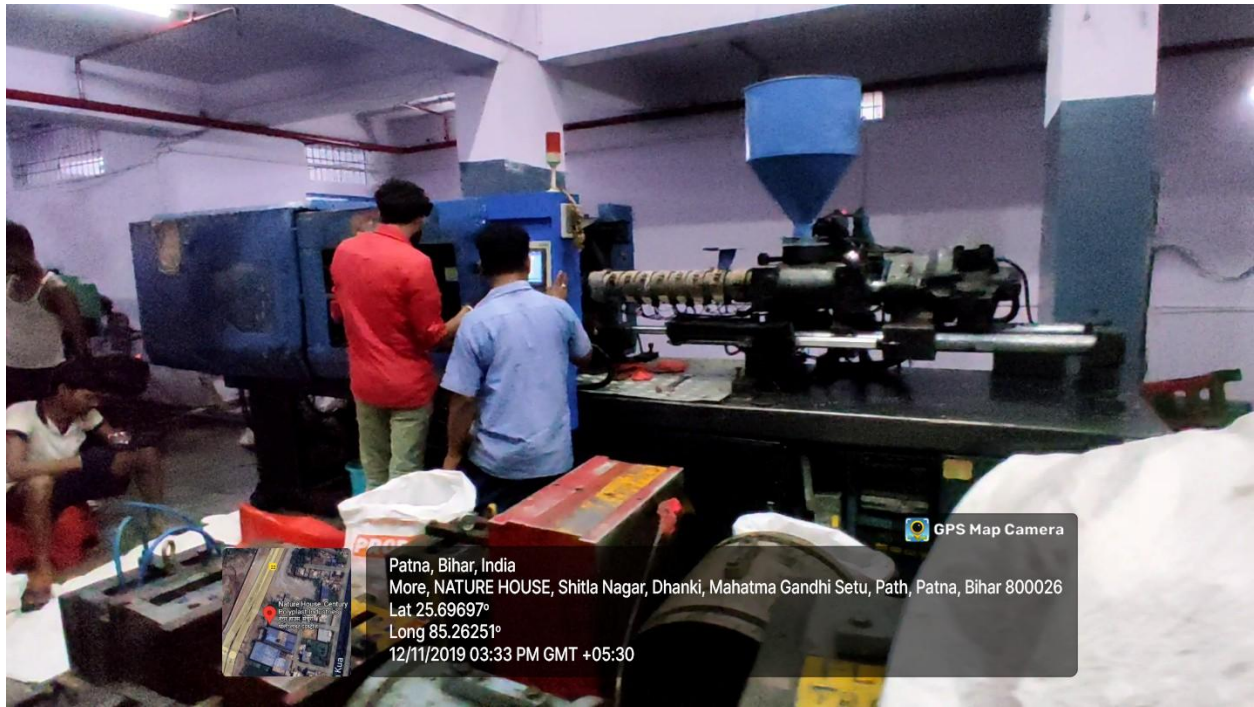

Patna, Bihar, India
More, NATURE HOUSE, Shitla Nagar, Dhanki, Mahatma Gandhi Setu, Path, Patna, Bihar 800026
Lat 25.69697°
Long 85.26251°
12/11/2019 03:33 PM GMT +05:30

Principal
CATALYST COLLEGE
Plot No.- C-16(P) Patliputra Industrial Area
Patliputra, Patna-13



GPS Map Camera



Patna, Bihar, India
More, NATURE HOUSE, Shitla Nagar, Dhanki, Mahatma Gandhi Setu, Path, Patna, Bihar 800026
Lat 25.69369°
Long 85.26254°
12/11/2019 03:15 PM GMT +05:30



GPS Map Camera



Patna, Bihar, India
More, NATURE HOUSE, Shitla Nagar, Dhanki, Mahatma Gandhi Setu, Path, Patna, Bihar 800026
Lat 25.69682°
Long 85.26265°
12/11/2019 03:42 PM GMT +05:30

Principal
CATALYST COLLEGE
Plot No.- C-16(P) Patliputra Industrial Area
Patliputra, Patna-13

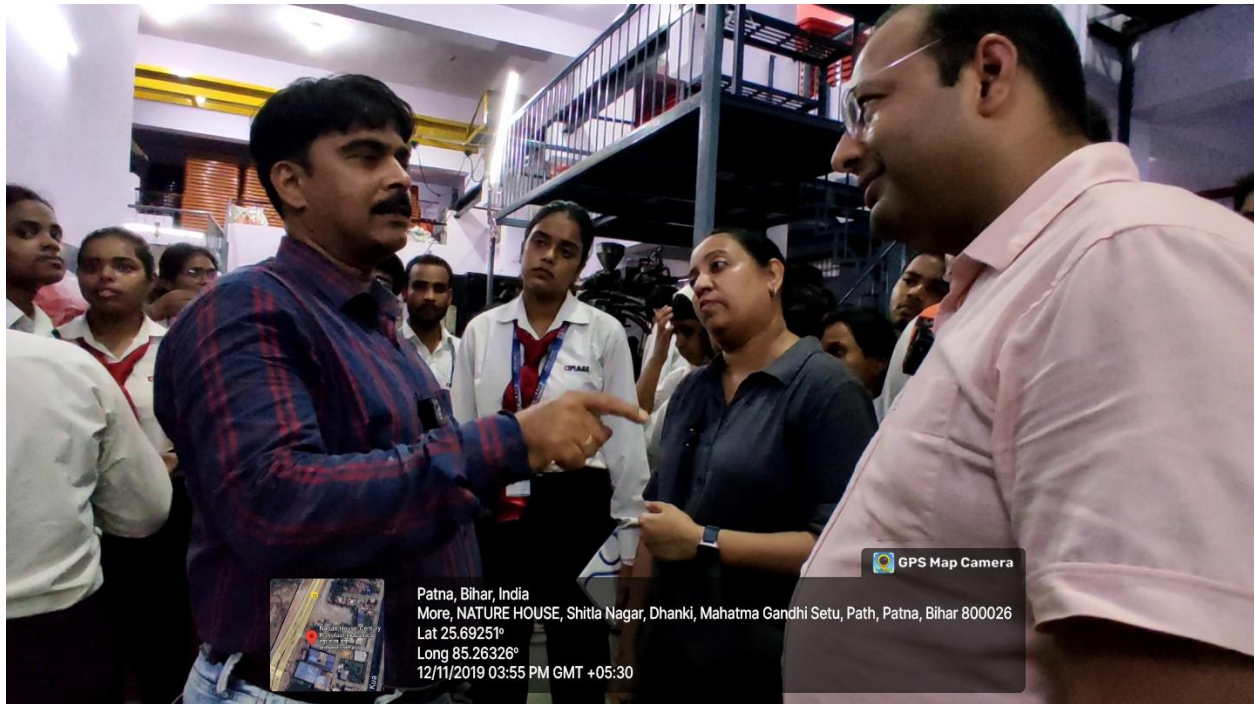

Principal
CATALYST COLLEGE
Plot No.- C-16(P) Patliputra Industrial Area
Patliputra, Patna-13

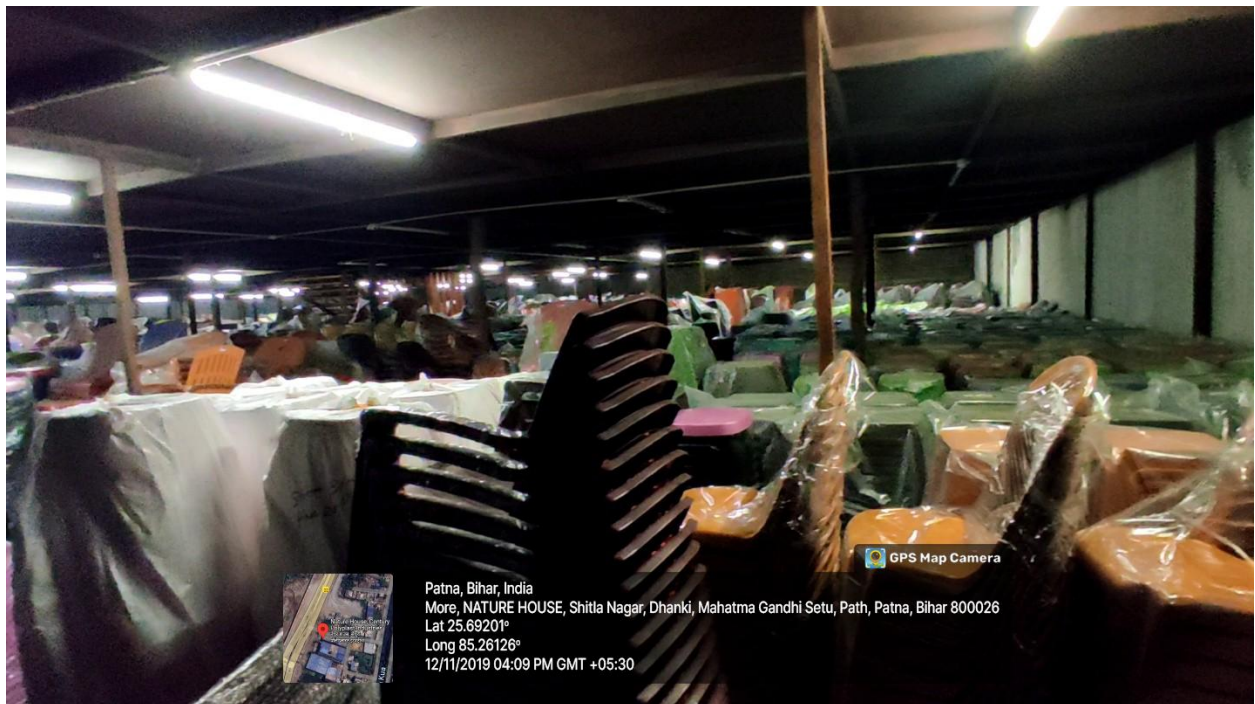
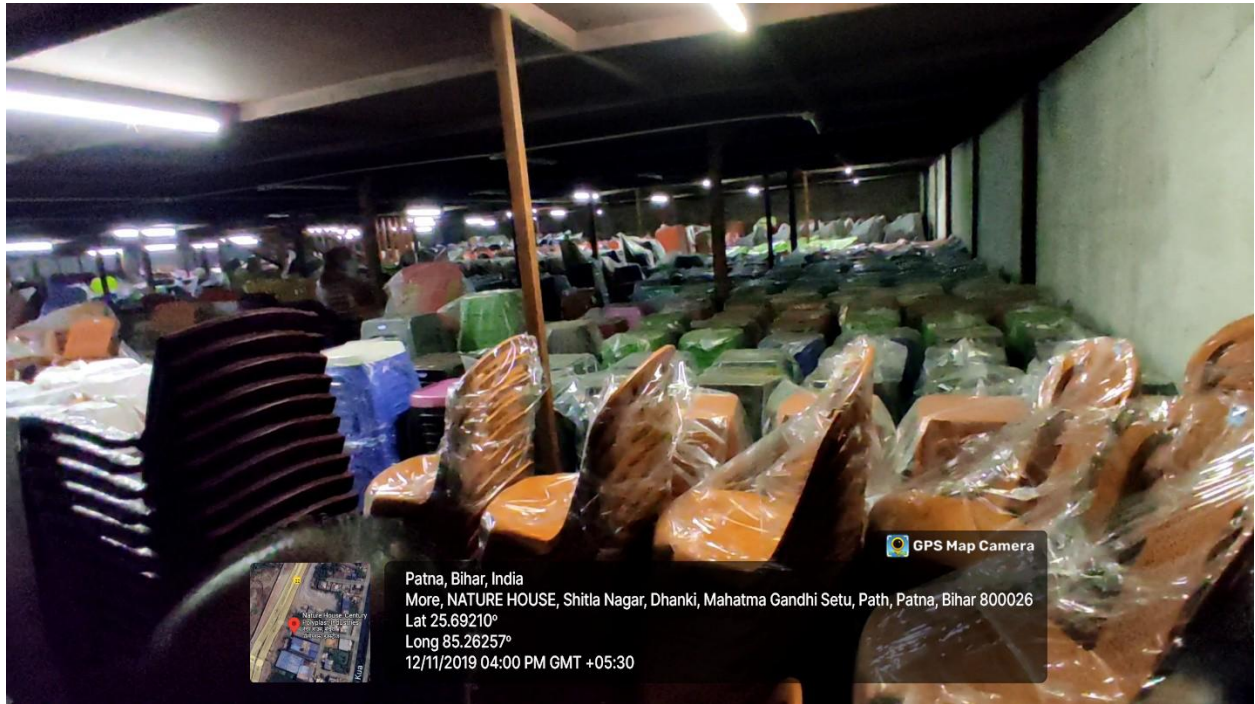

Principal
CATALYST COLLEGE
Plot No.- C-16(P) Patliputra Industrial Area
Patliputra, Patna-13

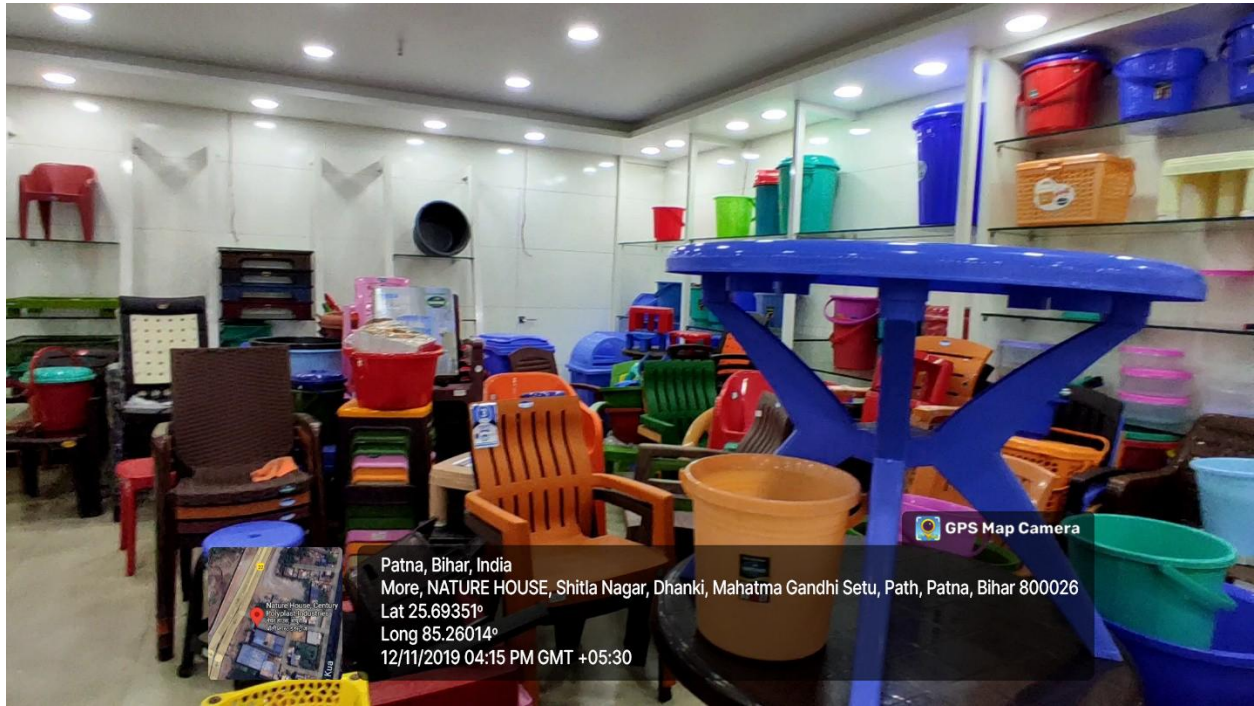

Patna, Bihar, India
More, NATURE HOUSE, Shitla Nagar, Dhanki, Mahatma Gandhi Setu, Path, Patna, Bihar 800026
Lat 25.69351°
Long 85.26014°
12/11/2019 04:15 PM GMT +05:30



Patna, Bihar, India
More, NATURE HOUSE, Shitla Nagar, Dhanki, Mahatma Gandhi Setu, Path, Patna, Bihar 800026
Lat 25.69364°
Long 85.26157°
12/11/2019 04:20PM GMT +05:30

Principal
CATALYST COLLEGE
Plot No.- C-16(P) Patliputra Industrial Area
Patliputra, Patna-13

Registration

For Workshops/Seminars/Conferences during Academic Year 2019-2020

Century Polyplast - Study of Workflow -

(12 September 2019)

S. No.	ID	Name of the student	Student's Signature
1	445-6983	Aabha Kumari	Aabha Kumari
2	445-6965	Aarti Kumari	Aarti
3	445-6997	Abhishek Kumar	A. K.
4	445-7018	Abhishek Paswan	A. Paswan
5	445-6838	Amar Kumar Jaiswal	Amar Kumar Jaiswal
6	445-7248	Gulshan Kumar	Gulshan
7	445-6901	Himanshu Raj	H. Raj
8	445-6925	Jyoti Kumari	Jyoti Kumari
9	445-7453	Kalpana Kumari	Kalpana Kumari
10	445-7404	Kalyan Kumar	K. Kumar
11	445-7003	Manish Ranjan	M. Ranjan
12	445-7021	Md Imran	Md Imran
13	445-6921	Muskan Malhotra	Muskan
14	445-6999	Praveen Kumar	Praveen
15	445-6930	Priyanshu Kumari	Priyanshu Kumari
16	445-7037	Rajan Raj	Rajan
17	445-7386	Rajesh Kumar	Rajesh Kumar
18	445-6961	Rajiv Kishor Singh	R. K. Singh
19	445-6868	Rajnikant Kumar	R. Kumar
20	445-6978	Rajshi Shah	Rajshi Shah
21	445-6957	Ravi Ranjan Kumar	R. R. Kumar
22	445-7025	Rohit Kumar	Rohit Kumar
23	445-7351	Sanju Kumari	Sanju Kumari
24	445-6995	Subham Kumar	Subham Kumar
25	445-7005	Sunil Kumar	Sunil Kumar
26	445-7291	Supriya Kumari	Supriya Kumari
27	445-6989	Surabhi Kumari	Surabhi
28	445-6967	Swarnika Kumari	Swarnika Kumari
29	445-7666	Vikram Kumar	Vikram Kumar
30	445-7009	Divya Kumari	Divya
31	445-6981	Aditya Kumar Sahni	Aditya Kumar
32	445-6762	Akshay Verma	Akshay Verma



33	445-6915	Aman Kumar Gupta	Aman kr Gupta
34	445-7272	Amit Kumar Thakur	Amit Kumar
35	445-7443	Ashutosh Kumar	A. K.
36	445-6725	Bipul Kumar	Bipul kr.
37	445-6767	Gautam Kumar Solanki	G. K. Solanki
38	445-6951	Golu Kumar	Golu
39	445-6928	Harsh Raj	Harsh Raj
40	445-6937	Kamya Rani	Kamya Rani
41	445-6939	Karishma Kumari	K. Kumari
42	445-6750	Komal Kumari	Komal Kumari
43	445-7390	Krishn Mohan Kumar	K. M. Kumar
44	445-7250	Manish Kumar	M. K.
45	445-6977	Nur Alam	Nur Alam
46	445-6862	Prakash Raj	Prakash Raj
47	445-6853	Prashant Kumar	P. K.
48	445-6974	Prince Kumar Singh	Prince Kumar Singh
49	445-6730	Raghav Raman Choudhary	R. R. Choudhary
50	445-6747	Ranjeet Kumar Yadav	R. K. Yadav
51	445-6733	Raunak Rani	Raunak Rani
52	445-6854	Sanjeev Kumar	Sanjeev K.

 (Sign.)
 Course Coordinator